y = 14560.68
x = 06095.16

y = 14764.20
x = 06382.97

LEGENDE - Planung

Fahrbahn Hocheinbau / Tiefeinbau	Wartefläche Bushaltestelle / Gehweg	Hochbord / Absenker / abgesenkter Rundbord	
Fahrbahn (fräsen und Deckenüberzug)	Taktile Leitplatten aus Weißbeton mit Rippenprofil (30/30/8)	Niederflurbusbordstein / Übergangsstein	
① 8/6/1 Zufahrt Asphalt mit fld. Nummer; 8/6 = Länge an Fahrbahnrach 1 m; 1 = Breite Schotteranglechung	Bankett auf vorh. Bankett	Tiefbord / Einfassungsstein (Rasenkante)	
	Dammböschung	Regenwasserkanal / Durchlass	
	Einschnittböschung	zu fällender Hochstamm	
Angleichung Schotter	Angleichung / Oberbodenbankett	Höhe	234,5
Zufahrt Betonsteinpflaster	Mulde	Querneigungskeil	
vorh. Befestigungen umverlegen	1-r. - 4-r. Rinne	Hochpunkt / Tiefpunkt	
Bankett (Schotterrasen / Oberboden)	1-r. Pflasterstreifen	Gefällebrechpunkt / Gradientenneigung	

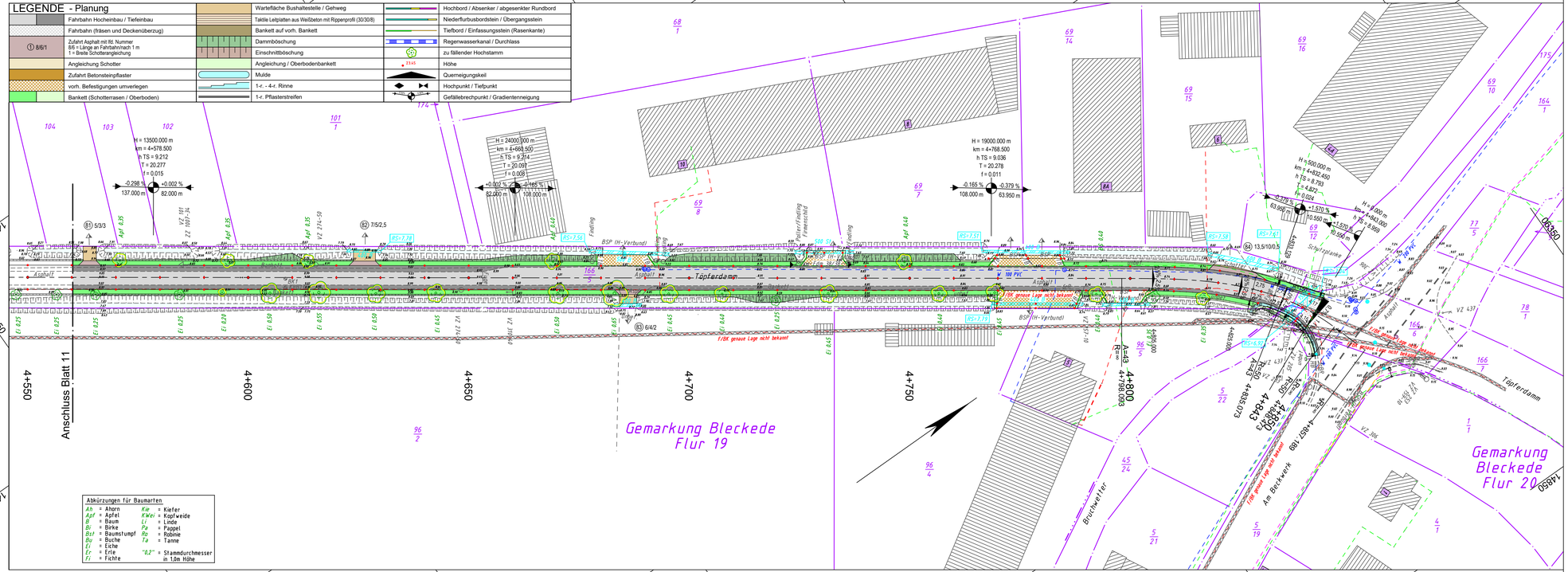

y = 32614665.60
x = 5906020.96

y = 14869.12
x = 06308.78

LEGENDE - Grundplan Vermessung (inkl. vorh. Ver- und Entsorgungsleitungen)

Trig. Punkt	Merkstein (Wasser)	Leuchte	Bn	Beton
Polygonpunkt	Wasserschieber	Holzmast	BP	Betonplatten
Mauerbolzen	Gasschieber	Stahlbetonmast	PK	Pflasterklinker
Grenzpunkte	Schachtdeckel	Doppelmast	BSP	Betonsteinpflaster
Verteilerschrank (S)	Straßenablauf	KRB Kleinrammbohrung; ABK Asphaltborkern; BK Bohrkern	Mos	Mosaikpflaster
Verteilerschrank (F)	Unterflurhydrant		FSP	Feldsteinpflaster
Merkstein (Strom)	Mauer	Eingang	GP	Großpflaster
Merkstein (Fernmeldewesen)	Mauer mit Zaun	Auffahrt	KP	Kleinpflaster
Merkstein (Gas)	Zaun	Höhe 234,5	ZrR	2-reihige Rinne

W 100 PVC Trinkwasserleitung (Nennw., Werkst.)	F/BK Beleuchtungskabel (ggf. Anzahl)	4x 100 PVC Schutzrohr (Anzahl, Nennw., Werkst.)
G 125 PE Gasleitung (Nennw., Werkst.)	SK Signalkabel (ggf. Anzahl Kabel)	Regenwasserkanal-anschlussleitung
F 100 PE Fernmeldekabel (ggf. Anzahl Kabel)	F oberirdische Fernmeldeleitung	Schmutzwasserkanal-anschlussltg.
E (1kV) Stromkabel 1kV (ggf. Anzahl Kabel)	E oberirdische Stromleitung 1kV	Schmutzwasserdruckrohrleitung
20kV Stromkabel 20kV (ggf. Anzahl Kabel)	20kV oberirdische Stromleitung 20kV	Mischwasserkanal-anschlussleitung

Bemerkung Versorgungsleitungen

Die vorhandenen Ver- u. Entsorgungsleitungen basieren auf folgenden Angaben:
- Gas (analoge (pdf) Bestandspläne der Avacon Netz GmbH vom 18.02.2022)
- Strom (digitale Daten (DXF) der EVDB AG vom 03.02.2022)
- Trinkwasser (digitale Daten (DXF) des WBV vom 03.02.2022)
- Telekom (Internet-Trassenauskunft Kabel vom 12.03.2022)
- Breitbandkabel (Telekom Internet-Trassenauskunft Kabel vom 03.02.2022)

Für die Vollständigkeit und Genauigkeit der Lage der Leitungen kann nicht garantiert werden. Die genaue Lage und Tiefe der einzelnen Kabel und Leitungen ist bei den jeweiligen Ver- und Entsorgungsträgern zu erfragen und ggf. durch Suchschachtungen im Erdreich festzustellen.

Bemerkung Kataster

Die Grundstücksgrenzen wurden aus der vom Landkreis Lüneburg am 23.02.2022 per e-mail (DXF-Datei) übermittelten, Automatisierten Liegenschaftskarte (ALK) übernommen.

Die Richtigkeit der Grundstücksgrenzen kann nicht garantiert werden.

Quelle: Auszug aus den Geodaten des Landesamtes für Geoinformation und Landesvermessung Niedersachsen, © 2022

LGLN

Grundplan hergestellt:

INGENIEURBÜRO RAUCHENBERGER GmbH
Heinz-Kollan-Straße 1
29451 Dannenberg
Tel.:05861/9995-0 Fax.05861/9995-29
E-Mail: info@IBRauchenberger.de

	Datum	Zeichen
Aufnahme:	13.11.2009	Br
bearbeitet:	13.11.2009	Br
gezeichnet:	17.11.2009	Br
Kataster:	28.10.2009	Br
Feldvergleich:	13.11.2009	Br

Ergänzungen:
Ergänzungsvermessungen: 14.02.2022 Schr

Höhen beziehen sich auf DHHN 92 - Koordinatensystem ETRS 89

Blatt

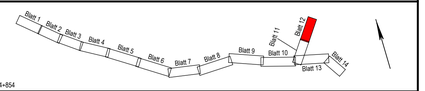

Stadt Bleckede

Antrag auf Plangenehmigung

Anlage Nr. 5 | Blatt Nr. 12

Ausbau der Gemeindeverbindungsstraße Moorweg Bleckede sowie Töpferdamm zwischen der K 5, Am Bleckwerk und Lüneburger Straße

Zeichnungsnummer: 93-MH-12 5/12
letzte Änderung: 14.04.2023
Blattgröße: 930 x 297
Maßstab: 1 : 500

Lageplan

Aufgestellt: ..... , den .....

Geprüft:

Projektbearbeitung:

INGENIEURBÜRO RAUCHENBERGER GmbH
Heinz-Kollan-Straße 1, 29451 Dannenberg, Tel.: 05861/9995-0
Fax: 05861/9995-29, E-Mail: info@IBRauchenberger.de

	Datum	Zeichen
bearbeitet:	14.04.2023	Ek
gezeichnet:	14.04.2023	Pz
geprüft:	14.04.2023	Ha