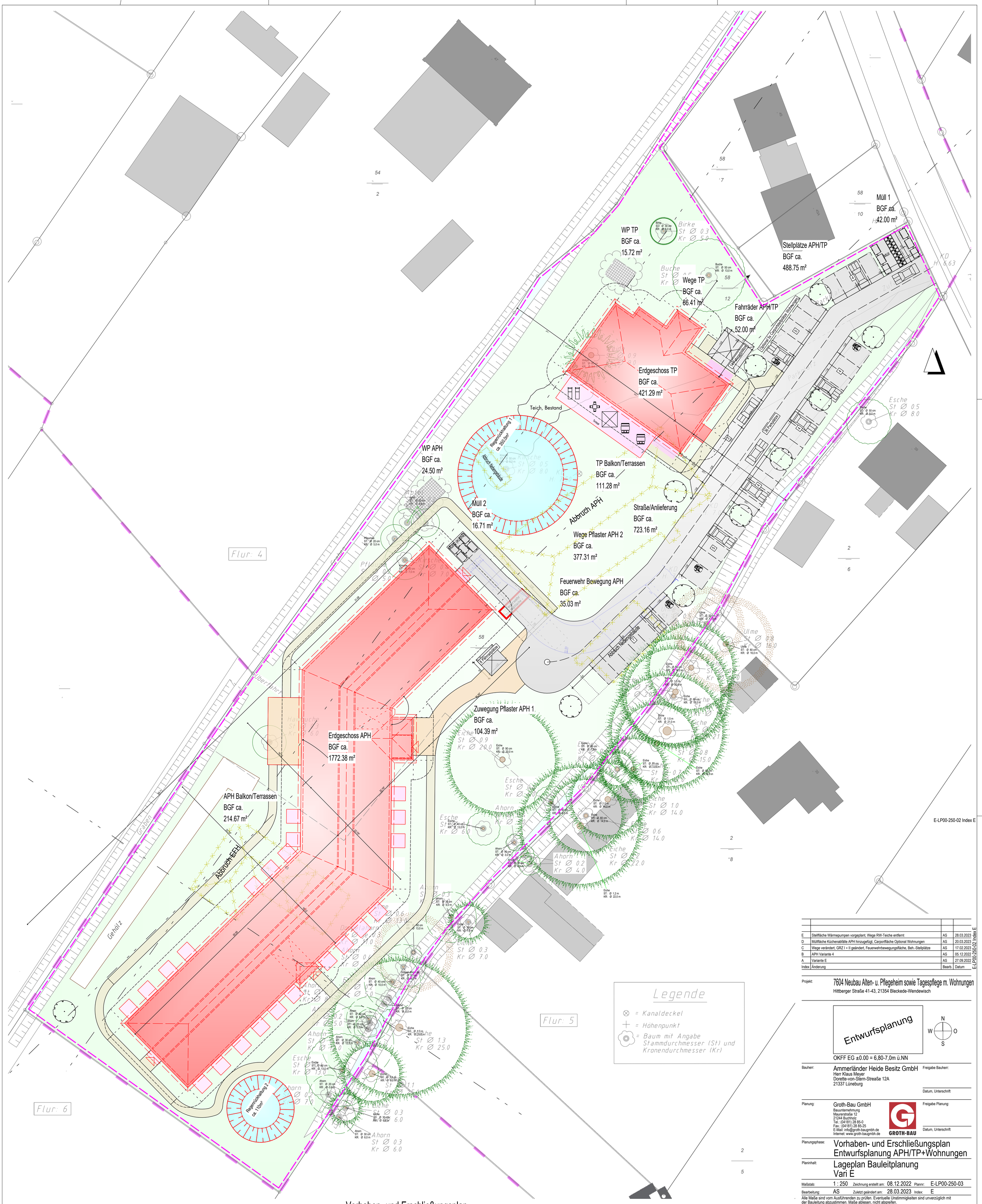

Vorhaben- und Erschließungsplan
Lageplan Entwurf APH/TP Variante E

E-LP00-250-02 Index E

Index	Änderung	Bearb.	Datum
E	Stellfläche Wärmepumpen vorgeplant, Wege RW-Teiche entfernt	AS	28.03.2023
D	Müllfläche Küchenabfälle APH hinzugefügt, Carportfläche Optional Wohnungen	AS	20.03.2023
C	Wege verändert, GRZ I + II geändert, Feuerwehrbewegungsfläche, Beh.-Stellplätze	AS	17.02.2023
B	APH Variante 4	AS	05.12.2022
A	Variante E	AS	27.09.2022

E-LP00-250-02 Index E

Projekt: 7604 Neubau Alten- u. Pflegeheim sowie Tagespflege m. Wohnungen
Hittberger Straße 41-43, 21354 Bleckede-Wendewisch

Entwurfsplanung

OKFF EG ±0.00 = 6,80-7,0m ü.NN

Bauherr: Ammerländer Heide Besitz GmbH
Herr Klaus Meyer
Dorette-von-Stern-Streaße 12A
21337 Lüneburg

Freigabe Bauherr:

Datum, Unterschrift

Planung: Groth-Bau GmbH
Bauunternehmung
Maurerstraße 12
21244 Buchholz
Tel.: (04181) 28 85-0
Fax.: (04181) 28 85-25
E-Mail: info@groth-baugmbh.de
Internet: www.groth-baugmbh.de

GROTH-BAU

Freigabe Planung:

Datum, Unterschrift

Planungsphase: Vorhaben- und Erschließungsplan
Entwurfsplanung APH/TP+Wohnungen

Planinhalt: Lageplan Bauleitplanung
Vari E

Maßstab: 1 : 250 Zeichnung erstellt am: 08.12.2022 Plannr: E-LP00-250-03

Bearbeitung: AS Zuletzt geändert am: 28.03.2023 Index: E

Alle Maße sind vom Ausführenden zu prüfen. Eventuelle Unstimmigkeiten sind unverzüglich mit der Bauleitung abzustimmen. Maße ablesen, nicht abgreifen.
Alle Höhenangaben der Grundrisse beziehen sich auf OKFF des betreffenden Geschosses.
Diese Zeichnung ist geistiges Eigentum der Groth-Bau GmbH und unterliegt dem Urheberrecht.
Jede Art der Vervielfältigung oder Weiterreichung an Dritte bedarf der schriftlichen Zustimmung.

Plan: 26

H/B = 880 / 720 (0.63m²)

Allplan 2023