

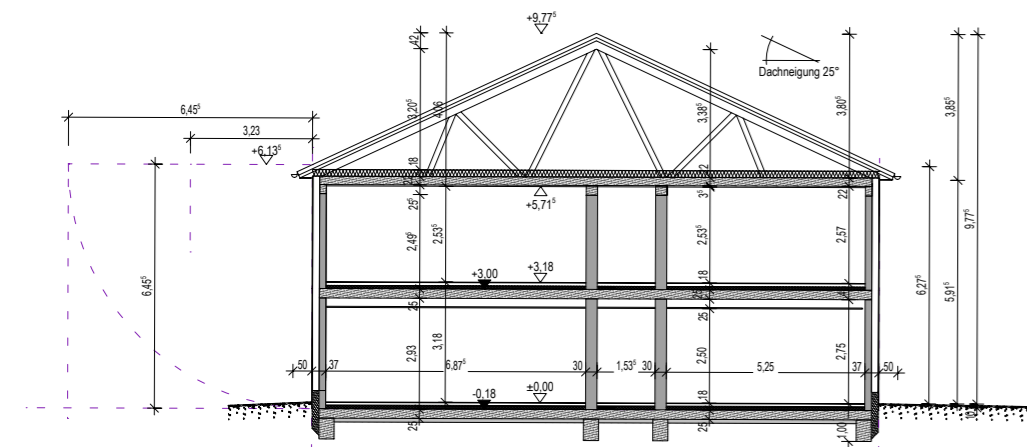

Perspektive Süden

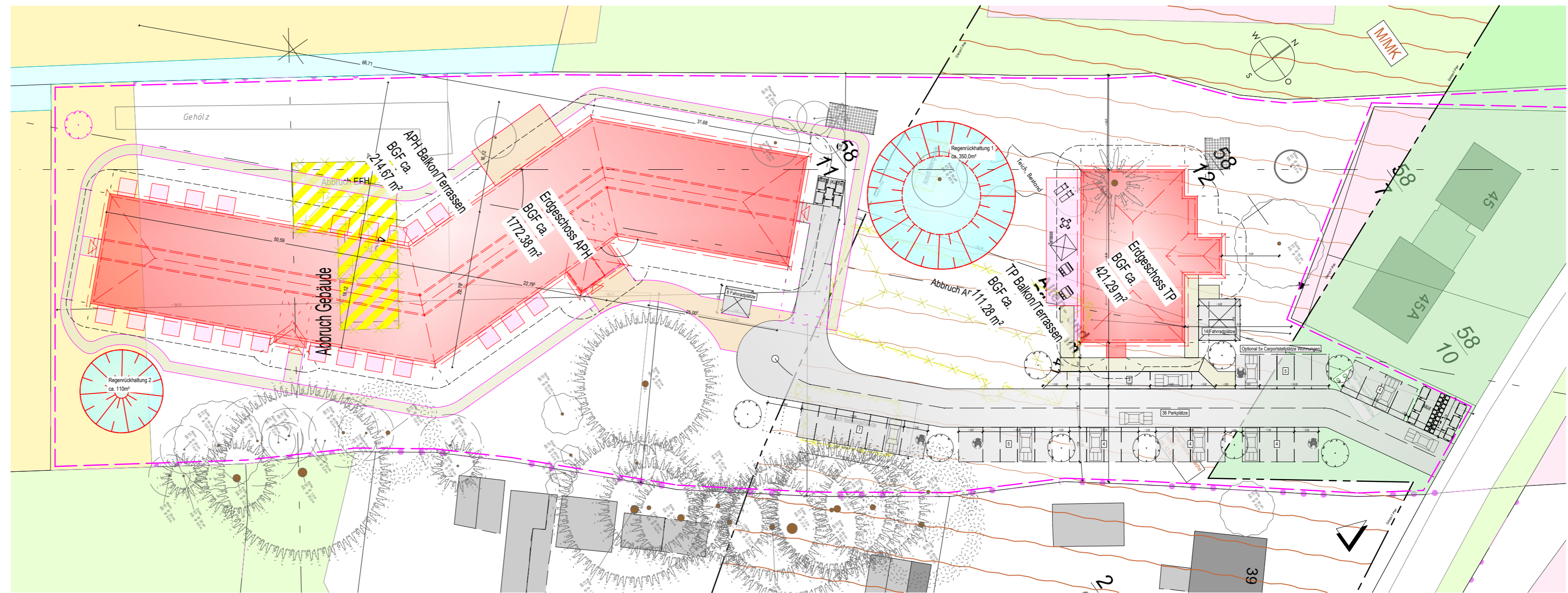

Systemschnitt A



Lageplan Vari E - 1:500

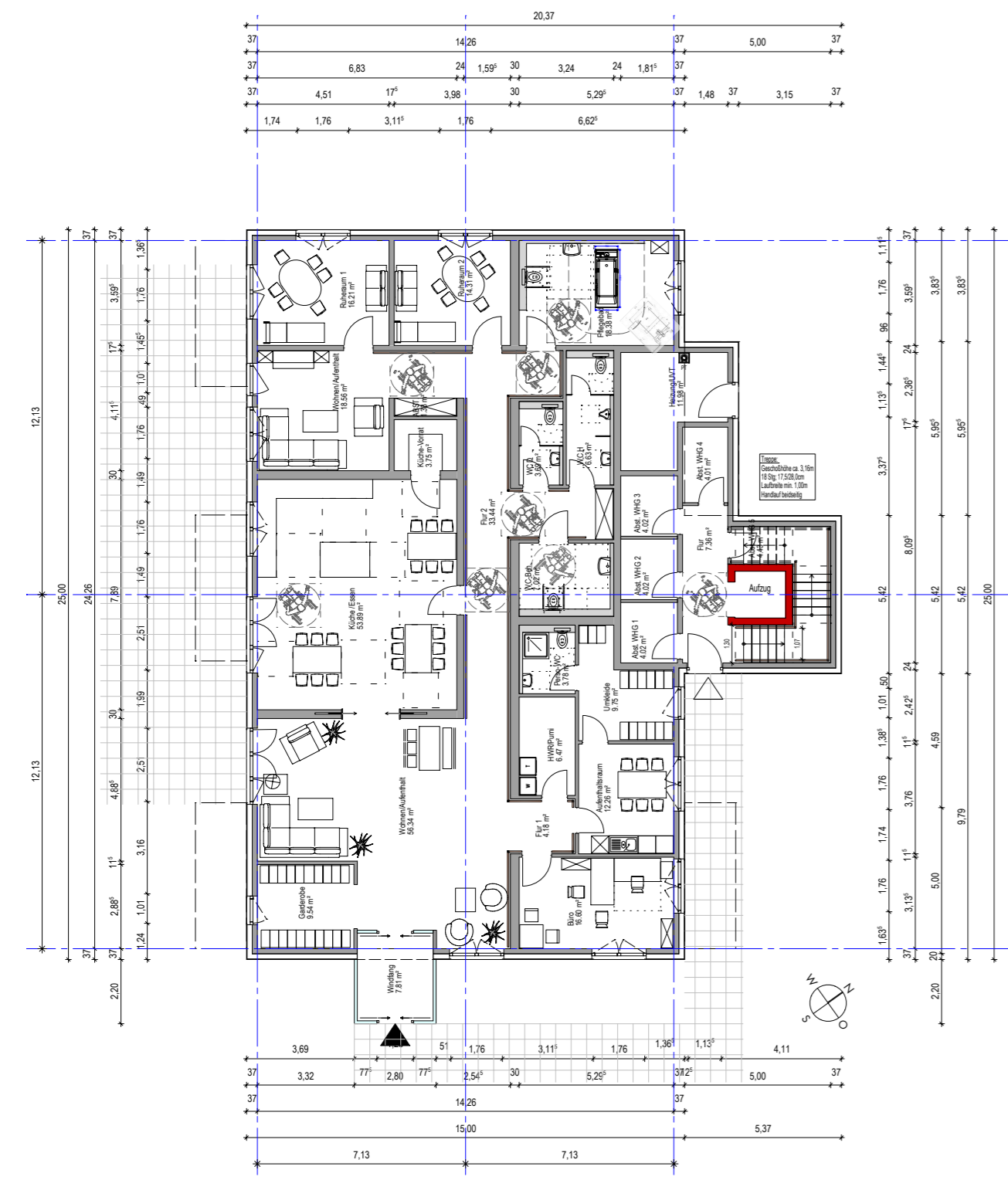

Erdgeschoß

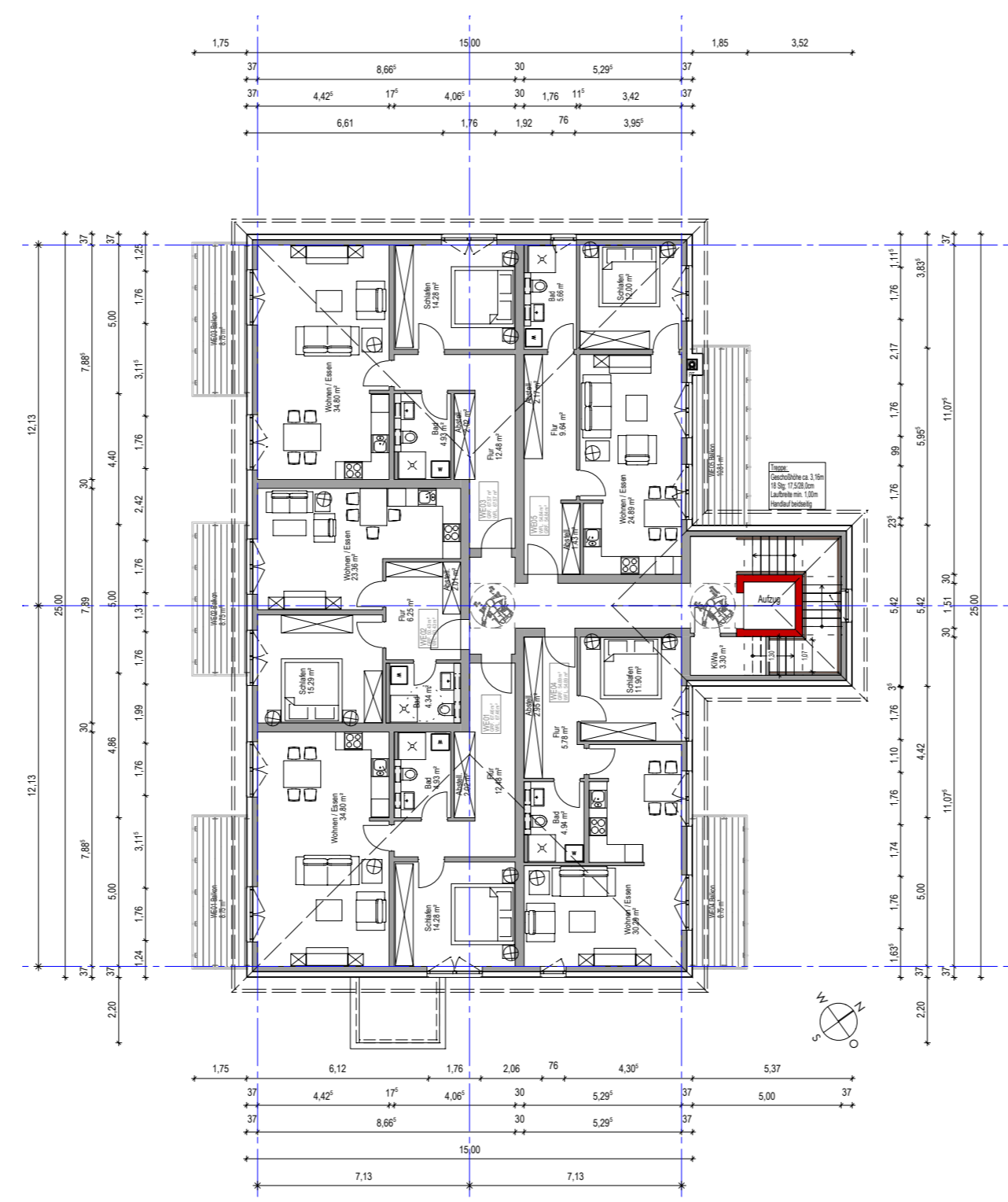

1. Obergeschoß

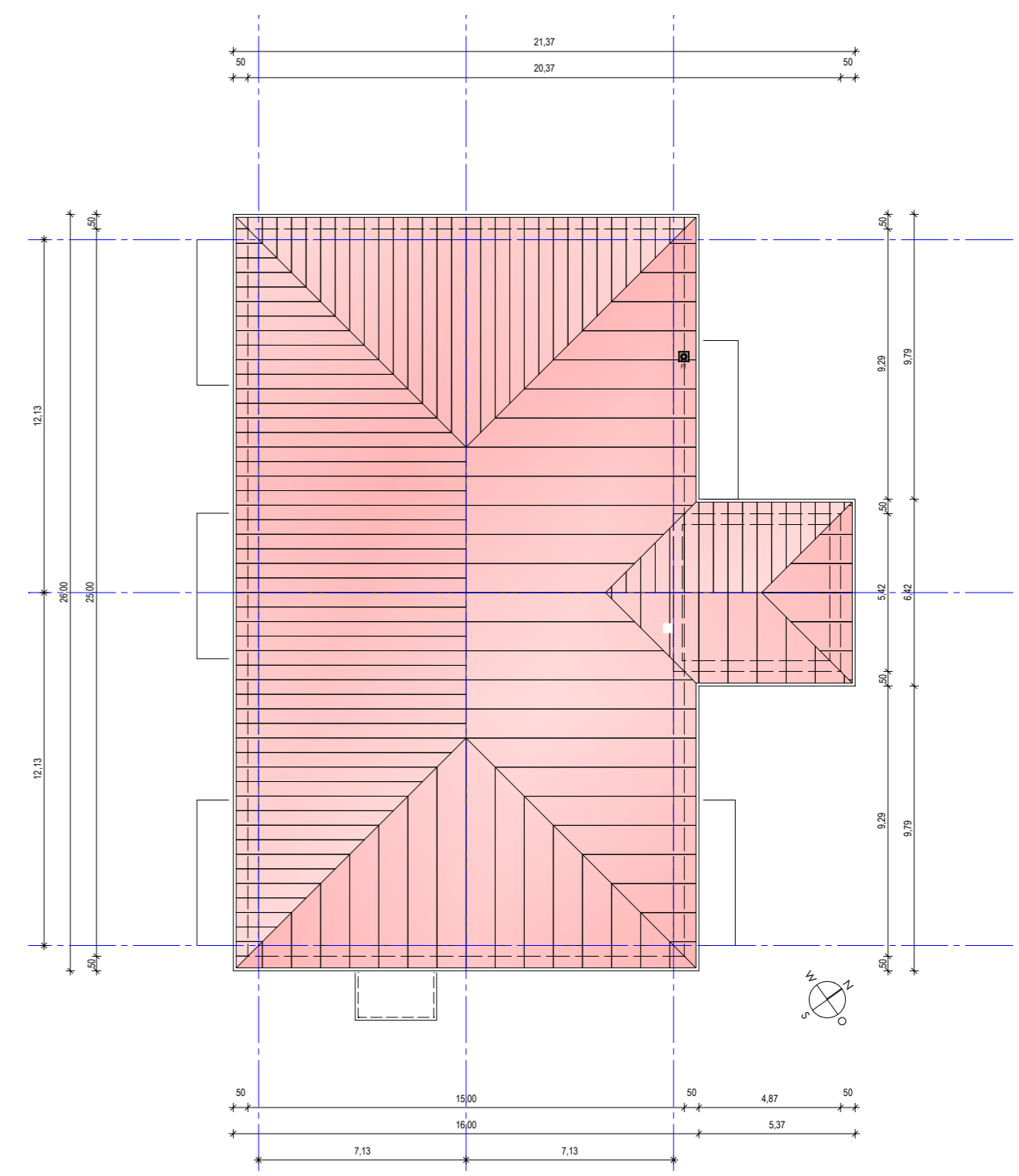

Dachaufsicht

Alle Maße sind vom Ausführenden zu prüfen und ev. Unstimmigkeiten sind unverzüglich mit der Bauleitung abzustimmen. Maße ablesen, nicht abgreifen. Diese Zeichnung ist geistiges Eigentum der Groth-Bau GmbH und unterliegt dem Urheberrecht. Jede Art der Vervielfältigung oder Weiterreichung an Dritte bedarf der schriftlichen Zustimmung.

Projekt:	7604 Neubau Alten- und Pflegeheim, Hittberger Straße 41-43, 21354 Bleckede-Wendewisch	Groth-Bau GmbH
Bauherr:	Senioren-Gutshof-Heide GmbH & Co. KG, Dorette-von-Stern-Straße 12a, 21337 Lüneburg	Maurerstraße 12
Inhalt:	Entwurf Tagespflege und Mitarbeiterappartments	21244 Buchholz
Maßstab:	1 : 200	erstellt am : 21.07.2022
Bearbeiter:	FR/AS	geändert am : 14.04.2023
	Plan Nr.: E-TP-LA+GR-200-01	Index: B - Systemschnitt A aktualisiert

Plan: 38

H/B = 450 / 625 (0.28m²)



GROTH-BAU